

相談できること

学業、将来の進路、就職活動、課外活動、対人関係、家族関係、自分の性格、心身の健康など、さまざまな相談を受け付けます。何か気がなったり不安になったりしたとき、人に話してみると考えを整理したり冷静になれたりすることがあります。「まとまっていないけれど、とりあえず相談したい」「誰かに打ち明けたい」「何となく話したい」というときも、遠慮なくご相談ください。相談内容については、秘密を守ります。

申し込み方法

原則として予約制です。

- ① 開室時間内に電話もしくは来室にて予約をしてください。お申込み時に学籍番号・学部・学年・氏名・連絡先・緊急連絡先をうかがいますので、あらかじめご用意ください。
- ② 予約日時に、学生相談室に電話をしてください。
- ③ 学生相談室から電話を折り返し、相談開始となります。相談時間は約 30 分間です。

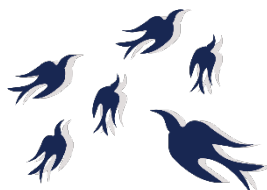

イベントについて

学生相談室では、カウンセリングだけではなく、みなさんがより豊かで充実したキャンパスライフを送れるよう「オンライングループワーク」などのイベント企画を用意しています。最新情報については、ホームページでご確認ください。

学生相談室のご案内



2020 年度秋学期

学生相談室ホームページ

<https://www.students.keio.ac.jp/com/life/consult/counseling-room.html>

● ご相談の流れについての詳細や、心のケアに関する資料等もご覧いただけます。



慶應義塾大学

学生相談室について

● 学生生活を送っていく中で出会うさまざまな事柄についての相談を受け付けます。

● 1回の相談時間は約 30 分間で、無料です。1回で終了する場合も、定期的に継続してお話をうかがう場合もあります。

● 必要に応じて他部署や他機関（医療機関を含む）を紹介します。

● 面接内容については秘密を守ります。

※現在、新型コロナウイルス感染症（COVID-19）対策のため、原則として電話相談を行っております（WEB相談をご希望の方は、その旨をお申し出ください）。

スタッフについて

臨床心理士や公認心理師の資格をもつカウンセラーが常駐しています。また、日時によって教員のカウンセラー（兼担カウンセラー）がお話をうかがうこともできますので、ご希望の方はお申し出ください。

相談室のある場所

日吉キャンパス 独立館 1F

TEL 045-566-1027

【開室時間】月～金／10：00～16：30
（11：30～12：30 昼休み）

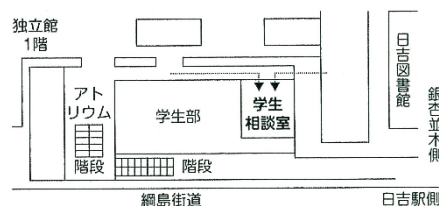

矢上キャンパス 26棟 1F

TEL 045-566-1431

【開室時間】火・水・木／10：00～16：30
（11：30～12：30 昼休み）

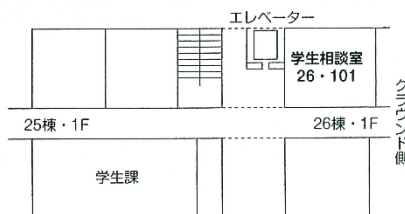

三田キャンパス 南校舎 B1F

TEL 03-5427-1575

【開室時間】月～金／10：00～16：30
（11：30～12：30 昼休み）

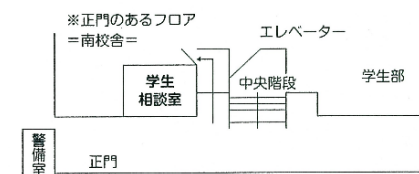

芝共立キャンパス 2号館 1F

TEL 03-5400-2640

※現在、限定した日時で開室しています。詳細は芝ニュース（最新号はHPに掲載）をご覧ください。どうか、三田学生相談室までご連絡ください。

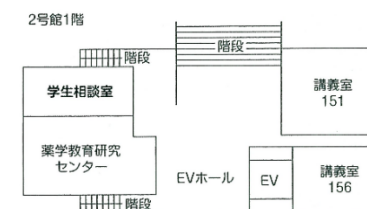

- 現在、原則として電話相談を行っております（予約は電話もしくは来室にて受け付けます）。
- 所属にかかわらず、どのキャンパスの学生相談室も利用できます。
- 英語対応につきましては、三田学生相談室にお問い合わせください。